BW

2100-2400-2600-
2250-2850

Fasciatori per rotoballe

My way of Farming!

DAI VALORE AL FORAGGIO

My way of Farming!

Lavorare il terreno, condurre l'azienda e stare immerso nella natura: l'agricoltura è un modo di vivere e, nonostante sia duro a volte, non ci si stanca mai delle giornate passate e prendersi cura dei campi e degli animali. Lo sviluppo aziendale avviene cercando di mantenere integra questa filosofia e seguendo una strategia appropriata.

Il futuro si crea combinando l'artigianalità propria del mestriere con la tecnologia fornita dalla miglior attrezzatura. Continuamente vengono ricercate nuove opportunità adottando un approccio innovativo. Il lavoro è impostato sulla crescita di ottime colture in campo e bestiame che ricevono solo il meglio. L'azienda riflette cuore e anima messa in quello che si fa.

L'agricoltura è passione, sviluppo e crescita: personale, del modo di pensare, delle colture e dell'azienda.

FASCIATORI A PIATTAFORMA GIREVOLE

My way of Farming!

Vicon BW 2100
Fasciatore portato a piattaforma girevole. Dimensione max balla: 1,20x1,50 m

Vicon BW 2400
Fasciatore trainato a piattaforma girevole. Dimensione max balla: 1,20x1,50 m

Vicon BW 2600
Fasciatore trainato a piattaforma girevole. Dimensione max balla: 1,20x1,50 m

Fasciatori a piattaforma girevole
Gestione semplice

“***Assicura la massima*** qualità dell'insilato”

Posizionamento ribassato della piattaforma girevole
La rotazione della balla è assicurata, anche in condizioni difficili, da due ampi rulli a rotazione attiva. La balla è trasportata su 4 cinghie senza fine per un'applicazione omogenea del film e l'eliminazione del rischio di danneggiamento. I due rulli conici di supporto verticali mantengono la balla in posizione centrale durante la fasciatura.

Semplice cambio della bobina di film
Con i dispositivi di prestiramento Vicon cambiare la bobina del film è semplice e rapido. La bobina ultimata è rilasciata azionando una leva. Quando quella nuova è in posizione, riazionando la leva si ottiene nuovamente e istantaneamente il blocco del film.

Grazie al design a basso profilo in tutti i fasciatori Vicon, il cambio della bobina non richiede un sollevamento elevato.

Dispositivo idraulico per il taglio del film
Tutti i fasciatori a piattaforma girevole Vicon montano il dispositivo idraulico di taglio e rilascio del film. L'operazione completamente automatica assicura affidabilità continuativa per la fasciatura di migliaia di balle.

Fasciatori a piattaforma girevole
Caratteristiche

I fasciatori Vicon sono progettati per fornire al foraggio una fasciatura tempestiva ed accurata. Investire in un fasciatore Vicon significa garanzia di ottimo lavoro e costi contenuti.

“***Fasciatura rapida*** con il DuoWrap”

DuoWrap per fasciatori a piattaforma girevole

DuoWrap
Il dispositivo di prestiramento DuoWrap è caratterizzato dal dispenser a doppia bobina di film. Il sistema garantisce fino al 50% in più di velocità se comparato a sistemi convenzionali con una sola bobina. In più, il rischio di rottura del film è ridotto. Con una sovrapposizione del 66% degli strati di film durante l’applicazione, il DuoWrap copre uniformemente la balla senza increspature del film.

Di serie, la velocità di rotazione della piattaforma può essere variata tramite leva per poter fasciare con una bobina sola mantenendo la giusta sovrapposizione tra strati.

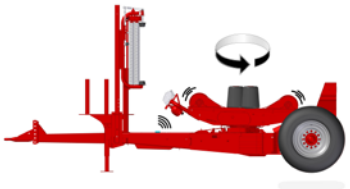

OptiSpeed

High Speed Pack (HSP)*
L'High Speed Pack (HSP) permette ai fasciatori a piattaforma girevole, nelle migliori condizioni di lavoro, di raggiungere la produttività di quelli a satelliti ad un costo ragionevole.

L'HSP è la combinazione di due tecnologie. La prima, il DuoWrap, che permette di fasciare con due bobine contemporaneamente con una sovrapposizione degli strati del 66% per ridurre i tempi di lavoro di 1/3. La seconda, chiamata OptiSpeed, che permette il controllo elettronico della velocità di rotazione della piattaforma.

L'OptiSpeed ottimizza la velocità di rotazione della piattaforma per permettere sempre il raggiungimento della massima velocità possibile in tutte le condizioni di lavoro.

*L'HSP è disponibile per il modello portato BW2100C e quello trainato BW2600C.

"***Fasciatura rapida*** – carico semplice grazie alla piattaforma ribassata"

Scarico delicato
L'ampio spazio tra le ruote ha permesso di progettare una piattaforma con un posizionamento ultrabasso. Per scaricare la balla il più delicatamente possibile, ad essa è permesso di inclinarsi finché non tocca il suolo. Questo riduce le possibilità di danneggiare il film ed elimina la necessità di un dispositivo per l'attenuazione del salto.

I fasciatori a piattaforma girevole Vicon possono montare un kit di ribaltamento sul lato piatto delle balle allo scarico.

Il design ultrabasso della macchina assicura uno scarico rapido e delicato.

Fasciatore a piattaforma girevole
Portato

Fasciare vicino allo stoccaggio delle balle
La serie di fasciatori portati Vicon BW2100 è ideale per fasciature sul posto. Può essere agganciato sia sul retro, sia di fronte al trattore. Con l'aggiunta dell'accessorio di supporto allo stazionamento opera anche come macchina indipendente azionata da un comando esterno.

Semplice gestione

Il Vicon BW2100 ha un computer di gestione che include un mini joystick per l'azionamento manuale. Una volta che il ciclo di fasciatura è avviato si conclude automaticamente. Quando avviene lo stop, bisogna solo premere un bottone per lo scarico.

Controllo remoto per movimentazione agevolata

Disponibile a richiesta, un telecomando per la gestione a distanza permette di controllare le operazioni del fasciatore dal trattore usato per il carico delle balle. Un solo operatore controlla facilmente il processo di carico, fasciatura, scarico e stoccaggio.

- Basta sistemare la balla sul fasciatore, schiacciare il bottone d'avvio sul telecomando, e la fasciatura inizia
- Durante il ciclo automatico si può sistemare la balla rimossa e prepararne un'altra per il carico
- Una volta terminato il ciclo di fasciatura, schiacciando nuovamente il bottone d'avvio, la balla è scaricata e la piattaforma è pronta a ricevere un'altra balla

Il contatore per il numero di balle e di strati di film applicati è di serie, mentre il sensore di rottura del film è a richiesta.

Il BW2100C offre una gestione completamente automatizzata con il terminale di controllo e il telecomando per azionamento a distanza.

> **“*Telecomando per la gestione a distanza a richiesta***
> – per una grande manovrabilità agevolata”

Il contatore delle balle e dei giri della piattaforma è di serie.

In grado di accogliere balle fino a 1.200 kg di peso.

Fasciatore a piattaforma girevole trainato
Progeta per trattori di bassa potenza

Efficace e semplice da operare
Il Vicon BW2400 è un fasciatore trainato per trattori di bassa potenza. La macchina è semplice da utilizzare; anche la versione meccanica offre la gestione automatica del taglio del film.

Design intelligente per il massimo trasferimento di peso
Il design intelligente del telaio, con i supporti delle ruote estendibili sul lato destro, permette un incremento della larghezza d'appoggio per la massima stabilità di carico.
Il braccio di carico idraulico è posizionato a destra e può gestire balle con diametri compresi tra 1,20 m e 1,50 m.

Il braccio di carico idraulico con un'ampia apertura verso il basso facilita il carico rapido della balla.

Nel passaggio tra strada e lavoro, il braccio di carico aiuta il posizionamento della ruota spingendo verso il suolo e alzando l'attrezzo.

“*Assicura la massima qualità* all'insilato”

Per avere una larghezza di trasporto ridotta, la ruota a destra è ruotata verso l'interno dell'assale.

Piattaforma con due rulli a rotazione attiva pensati per la massima stabilità della balla e rotazione regolare e uniforme.

Fasciatore a piattaforma girevole *per uso intensivo – La scelta professionale*

Il fasciatore trainato a piattaforma girevole Vicon BW2600 è ideale per usi intensivi. È pensato per un'alta produttività anche con condizioni di lavoro avverse e terreni in pendenza. La macchina è robusta e può gestire balle dal peso fino a 1200 kg.

Il sistema di carico facilita il trasferimento veloce della balla.

Design a basso profilo
Il Vicon BW2600 è progettato con un'altezza minima della piattaforma dal suolo grazie alle ruote all'attrezzo. Ciò fornisce una posizione di favore per il carico/scarico della balla. Meno strada da percorrere per il braccio garantisce rapidità di carico.

Fasciatura in movimento
Il fasciatore BW2600 è disponibile con controllo semiautomatico tramite joystick o completamente automatico tramite terminale. Il design rinforzato permette di trasportare una seconda balla sul braccio di sollevamento mentre l'altra è fasciata. Così efficienza e produttività sono aumentate.

Assicura un rapido e delicato scarico in movimento senza bisogno di un dispositivo per attutire il salto.

"*Fasciatura* on the move"

Il posizionamento basso della piattaforma permette velocità di rotazione maggiore.

Il braccio di carico con fine corsa e supporto interno registrabile permette di raccogliere la balla in movimento e caricarla.

Extra pesi a bilanciamento possono essere aggiunti sul lato sinistro dell'attrezzo per assicurare stabilità maggiore con balle molto pesanti.

FASCIATORI A SATELLITI

Vicon BW 2250
Fasciatore con satellite portato
Dimensione mx balla: 1,20x1,50 m

Vicon BW 2850
Fasciatore a satellite trainato
Dimensione max balla: 1,20x1,50 m

Fasciatore autocaricante ***satellitare***

Rotazione satellitare per massima produttività
Il nuovo Vicon BW2250 è un fasciatore satellitare a bassa manutenzione per una fasciatura rapida ed efficiente. Visto che la balla ruota solo sul lato curvo, la velocità delle operazioni può essere notevolmente incrementata senza rischio di caduta. L'attrezzo può gestire balle dal diametro tra gli 1,20 m e i 1,50 m. Grazie al design compatto, la balla è posizionata molto vicina al trattore assicurando stabilità e distribuzione del peso per un uso anche con macchine di media potenza.

Fasciatura in movimento
Il BW2250, grazie ai grandi rulli di supporto, permette all'operatore di fasciare in movimento mentre si procede verso un'altra balla o verso la zona di stoccaggio. La macchina fornisce un semplice e delicato auto-caricamento. La balla è sollevata da terra da due rulli guida prima il satellite inizi ad applicare il film prestirato. Il sistema di fasciatura a satelliti è rapido ed accurato.

Semplice cambio della bobina di film

Con i dispositivi di prestiramento Vicon cambiare la bobina del film è semplice e rapido. La bobina ultimata è rilasciata azionando una leva. Quando quella nuova è in posizione, riazionando la leva si ottiene nuovamente e istantaneamente il blocco del film. Grazie al design a basso profilo di tutti i fasciatori Vicon, il cambio della bobina non richiede un sollevamento elevato.

Monitor per il controllo del ciclo completo di fasciatura...

... e il joystick per la gestione delle funzioni principali.

Gestione semplice

Il BW2250 è disponibile con un terminale di controllo completamente programmabile e completo di mini joystick per le principali funzioni. Il film è tagliato e trattenuto da un dispositivo idraulico, pronto per il ciclo seguente. Il rimpiazzo delle bobine di film è facilmente possibile da terra.

Dispositivo idraulico per il taglio del film

Le lame affilate e la forma a forbice assicurano un taglio perfetto del film da parte del dispositivo idraulico.

“***Auto-caricamento***
Facile e delicato”

Solida guida per il satellite.

Dispositivo idraulico per il taglio del film.

Facile e delicato autocaricamento delle balle - la balla è sollevata dai rulli.

Il BW2250 ha un meccanismo automatico per caricare/scaricare delicatamente le balle.

Fasciatore trainato a satelliti
Riduzione dei tempi, massima produttività

Per professionisti
Il Vicon BW2850 è ben equipaggiato per gli utilizzatori professionali che cercano una macchina semplice e che fornisca un'alta produzione. La distribuzione del peso e il timone di traino lo rendono forte e stabile permettendo la fasciatura in movimento mentre si raggiunge la balla successiva.

La scelta dei contoterzisti
Il Vicon BW2850 utilizza una semplice ed efficace guida ad ingranaggi per la rotazione dei satelliti che riduce l'usura e aumenta l'affidabilità. Il ciclo di fasciatura completamente automatizzato rende le cose semplici per l'operatore. Il terminale di controllo in cabina fornisce il massimo confort d'uso.

Gestione delicata del film
La versione del Vicon BW2850 C, controllata tramite terminale, permette un rallentamento/accellerazione progressiva della velocità di rotazione dei satelliti che assicura la riduzione degli strappi del film all'inizio del ciclo di fasciatura. Un sensore per l'arresto quando il film è finito è disponibile a richiesta. Dal terminale, l'operatore può anche selezionare se fasciare con uno o entrambi i satelliti.

Fasciatore a satelliti
La piattaforma del fasciatore ha 4 cinghie senza fine guidate da due rulli a movimento attivo che ruotano la balla senza rischio di danneggiamenti. I satelliti di prestiramento assicurano rapidità d'azione.

Sollevamento delicato della balla
Il sistema di carico non richiede che la balla sia sollevata perché la fa rotolare gentilmente sulla piattaforma che poi si gira in posizione orizzontale per permettere alla fasciatura di iniziare.

Il design in linea significa che le balle sono caricate/scaricate nella stessa direzione permettendo alla macchina di poter essere connessa ad un'imballatrice se necessario.

Progettazione forte e durevole
Il Vicon BW2850 è progettato per produttività elevata e con la possibilità di gestire anche le balle più pesanti, fino a 1400 kg di peso.

Rapido e delicato scarico della balla senza bisogno di attenuare il salto.

Il Vicon BW2850 può montare un kit per il ribaltamento della balla allo scarico.

I parafanghi proteggono la macchina da agenti esterni macchina e dei dispositivi di fasciatura.

Tutto è
sotto controllo

Controllo tramite terminale (C)
Le macchine con questo tipo di controllo hanno il ciclo di fasciatura completamente automatizzato permettendo operazioni senza stress per lunghe giornate lavorative.

Il controllo da terminale è attuato tramite un mini joystick che può essere montato sul braccio del sedile del trattore. Esso permette di avviare il ciclo di fasciatura così come lo scarico della balla. Ogni funzione automatica può sempre essere gestita anche manualmente.

Controllo manuale (M)
Le versioni M sono controllate manualmente tramite leve. Un contagiri/balle è a disposizione per il monitoraggio delle balle preparate e l'impostazione degli strati di film da applicare. La macchina è resa semiautomatica grazie l'arresto autonomo della piattaforma a fine ciclo disponibile di serie.

Controllo col joystick (versioni a piattaforma girevole)
Il joystick semiautomatico fornisce un controllo proporzionale delle funzioni per uno svolgimento delle operazioni delicato. Una volta che il ciclo di fasciatura è iniziato, il joystick può essere rilasciato perché proseguirà in automatico fino al raggiungimento del numero di strati di film preimpostato. Il contaballe/giri è standard.

Controllo con joystick (fasciatori a satelliti)
Il Vicon BW2250 è disponibile con un terminale completamente programmabile che include il joystick per la gestione delle funzioni principali.

Controllo con telecomando (R)
Il controllo con telecomando è disponibile a richiesta. Quando la balla è sulla piattaforma, schiacciando un bottone, il ciclo di fasciatura è avviato. Mentre essa avviene, è possibile stoccare la balla appena scaricata e preparare quella seguente. Premendo un altro bottone quando il ciclo è terminato la balla è scaricata. Un operatore controlla l'intero processo di carico, fasciatura, scarico e stoccaggio.

Tradizione e moderna tecnologia sono combinate
Grazie all'offerta IsoMatch Precision Farming

Crediamo che la libertà di scelta sia importante e che l'agricoltura di precisione sia un approccio di crescita personale, del modo di pensare, delle colture e dell'azienda. La gamma di prodotti per l'agricoltura di precisione è innovativa e personalizzata, pensata per ciascuna visione e stile nel rispetto della tradizione del mestiere. Attrezzatura intelligente plasmata a ciascun personale modo di fare agricoltura. Oggi si può lavorare in modo intelligente, con più efficienza e semplicità per avere il massimo delle macchine e dalla colture, così come la riduzione di tempi e costi nell'uso di fertilizzanti, agrofarmaci e sementi.

NEW

NUOVO

Il terminale **IsoMatch Tellus PRO** da 12 pollici è un sistema di controllo all-in-one dalla cabina del trattore che include la possibilità della guida automatica. È il centro di connessione per tutte le macchine ISOBUS, in grado di gestire le applicazioni di agricoltura di precisione e gli input dei sistemi gestionali aziendali. Offre tutto quello di cui c'è bisogno per avere il massimo dalle macchine e colture, così come la riduzione dei costi legati al fertilizzante, agli agrofarmaci e alla semente tramite tecnologie come il controllo delle sezioni e della dose variabile. L'esclusiva funzionalità a doppio schermo permette di visualizzare e/o gestire due macchine e/o processi simultaneamente.

Un nuovo livello di confort
Quando la guida del trattore è automatizzata tramite l'**IsoMatch AutoDrive-E**, si ha la possibilità di monitorare e gestire il lavoro in maniera semplice. Mentre l'efficienza del lavoro è aumentata e le sovrapposizioni sono eliminate, ci si può concentrare completamente sui risultati in campo (solo in accoppiamento con IsoMatch Tellus PRO).

NUOVO

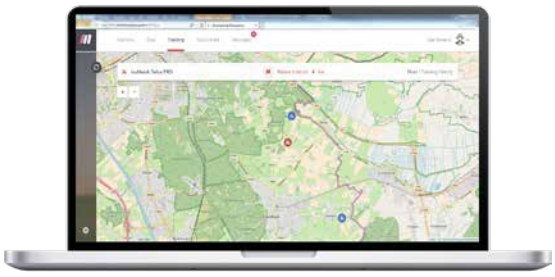

Nuove opportunità con il sistema di gestione aziendale
L'**IsoMatch FarmCenter** è il primo di una serie di soluzioni di telematica ed è un sistema di gestione della flotta per macchine ISOBUS dotate di IsoMatch Tellus PRO/GO. Che si voglia controllare la flotta, assegnare compiti da remoto o fare un'analisi dei dati di performance della macchina, l'IsoMAtch FarmCenter lo permette tramite un'applicazione web che connette nel cloud attrezzatura, trattori e terminali per un flusso continuo di dati tutti insieme nello stesso posto.

Controllo macchina semplificato
L'**IsoMatch Tellus GO** è un terminale con schermo da 7 pollici sviluppato per la gestione delle macchine in maniera semplice. Si è in pieno controllo della macchina esattamente nella maniera desiderata. La macchina si imposta facilmente tramite i tasti sullo schermo da 7 pollici touch screen; per la gestione ottimale mentre si lavora si possono utilizzare i tasti fisici e il selettore a rotella. Lavorare con l'attrezzatura non è mai stato così semplice.

La giusta soluzione per un risultato finale perfetto
Le funzioni **IsoMatch GEOCONTROL** includono gratuitamente la guida assistita e la gestione dati. È possibile estenderle aggiungendo il controllo delle sezioni e della dose variabile.

"Scopri nuove opportunità
Scegli una filosofia personalizzata"

NUOVO

IsoMatch Grip
Questo accessorio ausiliare ISOBUS è fatto per massimizzare il controllo e una coltivazione più efficiente. Estende l'operabilità a 44 ulteriori funzioni per macchina. È un accessorio unico sul mercato e mette infinite possibilità di gestione delle macchine nel palmo di una mano.

NUOVO

IsoMatch Global PRO
La nuova antenna IsoMatch Global PRO permette di essere collegati ad una ricezione RTK per una maggiore accuratezza nelle tue lavorazioni 2-3cm. L'antenna puo essere utilizzata in combinazione con il software GEOCONTROL.

IsoMatch (Multi)Eye
Ai terminali IsoMatch si possono connettere fino a 4 videocamere che danno una panoramica completa della macchina per un controllo ottimizzato.

IsoMatch InLine
È la barra a indicatori luminosi per la guida assistita che include le informazioni sullo stato delle sezioni. Si possono gestire linee A-B con indicazioni sulla giusta posizione da mantenere.

Ricambi originali e assistenza
Sono quello che rendono la macchina una Vicon

I ricambi originali Vicon sono pezzi importanti del DNA della macchina. Sono prodotti con le stesse specifiche di qualità e perciò garantiscono compatibilità e funzionamento per mantenere il ritmo di lavoro ad un passo ottimale. Le soluzioni alternative possono compromettere le prestazioni. Quelle originali Vicon sono a garanzia di un'esperienza autentica.

Lo specialista dei ricambi
Il concessionario Vicon è sempre pronto per l'assistenza tecnica con parti di ricambio. È un partner affidabile che conosce ogni centimetro della macchina. Ha tutti i ricambi di cui hai bisogno e in più le strutture per servire al meglio la macchina.

Sempre disponibile
Il tempo è denaro e l'esatto ricambio al momento giusto è cruciale! Il concessionario Vicon è aiutato da un'ampia rete distributiva per fornire il necessario al momento desiderato.

Accesso agevolato alle informazioni
Documenti come la panoramica dei componenti della macchina e le informazioni tecniche sono disponibili attraverso il database online *Quest*.

Caratteristiche Tecniche

Modello	BW 2100	BW 2400	BW 2600	BW 2250	BW 2850
Dimensione e peso					
Lunghezza (m)	2.75	4.32	4.32	2.22	4.82
Larghezza trasporto (m)	1.62	2.52	2.66	1.41	2.53
Altezza trasporto (m)	1.75	1.95	2.05	2.58	2.90
Peso (kg)	750	1020	1900	620	1130
Dimensioni balla					
Max (larghezza x diametro) (m)	1.20x1.50	1.20x1.50	1.20x1.50	1.20x1.50	1.20x1.50
Peso max (kg)	1200	1200	1200	1000	1500
Attacco e piattaforma					
Portato	●	-	-	●	-
Trainato	-	●	●	-	●
Piattaforma girevole	●	●	●	-	-
Satelliti	-	-	-	●	●
Rulli piattaforma/cinghie (n)	2/4	2/4	2/4	2/-	2/4
Dispositivo taglio film	●	●	●	●	●
Prestiramento					
1 dispositivo da 750 mm	●	●	●	●	●
DuoWrap da 750 mm	O	O	O	-	● C
High Speed Pack (disponibile sulla versione C)	O	-	O	-	-
Velocità di fasciatura max (RPM)	30	30	30	35	35
Controllo					
Manuale con leve (M)	-	●	-	-	-
Joystick elettroidraulico (J)	-	●	●	●	-
Terminale programmabile (C)	●	-	●	-	●
Telecomando (C)	O	-	O	-	-
Flusso d'olio min (l/min)	28	28	28	26	40
Pneumatici					
10.0/80-12	-	●	-	-	-
10.0/75-15	-	-	-	-	●
11.5/80-15	-	-	-	-	●
15.0/55-17	-	-	●	-	O
Accessori					
Stock per bobine	-	●	●	-	●
Adattatore bobine 500 mm	O	O	O	O	-
Contatore di balle e giri	●	●	●	●	●
Autostop a fine ciclo	●	●	●	●	●
Sensore strappo film (C)	O	-	O	-	O
Ribaltatore di balla	O	O	O	O	O
Luci per la circolazione	-	O	O	-	●

● Standard O A richiesta - Non disponibile

Le informazioni presenti in questo depliant sono fornite a semplice scopo informativo e divulgativo. Eventuali imprecisioni, errori od omissioni non costituiscono base alcuna per reclami legali contro Kverneland Group. La disponibilità dei modelli, specifiche tecniche e attrezzature opzionali potrebbero essere soggette a variazioni di paese in paese. Per informazioni esatte, consultate il vostro rivenditore di zona. Kverneland Group si riserva il diritto in qualsiasi momento di effettuare modifiche alle caratteristiche mostrate o descritte, senza obbligo di preavviso alcuno. I dispositivi di sicurezza potrebbero venire rimossi dalle macchine solamente a scopo dimostrativo, per presentare al meglio le funzionalità della macchina. Onde evitare il rischio di danni, i dispositivi di sicurezza non vanno mai rimossi dalle macchine. Se necessaria la rimozione del dispositivo di sicurezza, ad esempio durante i processi di manutenzione della macchina, vi preghiamo di contattare un addetto tecnico per ottenere una supervisione adeguata. © Kverneland Group Ravenna Srl

Una storia orgogliosa con innovazioni che hanno lasciato il segno

1910
La storia di Vicon è iniziata da Hermanus Visser.

1949
Vicon andanatore stellare

1958
Vicon Spandicon-cime a pendolor

1961
Il voltafieno

1962
Botte del diserbo a bassa pressione

1966
La prima falciatrice di Vicon a due dischi

1976
Dischi Triangolari

1983
HP1600 pressa per balle ad alta densità

1985
Il primo terminale di controllo CAN-bus

1989
Il primo pick-up con infaldatore a coltelli

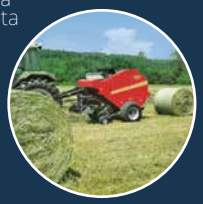

2004
Barra in alluminio

2011
GEOSPREAD®, controllo sezioni con GPS

2015
Rotopressa Non-Stop FastBale

2016
Falciacon-dizionatrice premiata per la sospensione QuattroLink®

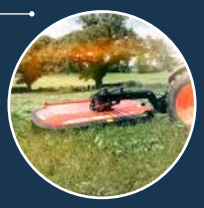

2018
Vicon GEOMOW® e GEORAKE®

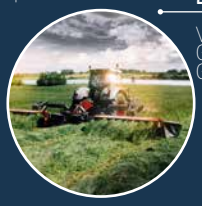

My way of Farming!

www.viconitalia.it

Kverneland Group Italia S.r.l
Via Dell'Industria, 22/A
46043 Castiglione D/S (MN)
Tel: +390376-944733 Fax: +390376-944746
e-mail: kvgitalia@kvernelandgroup.com

B-0104-IT_07-2019